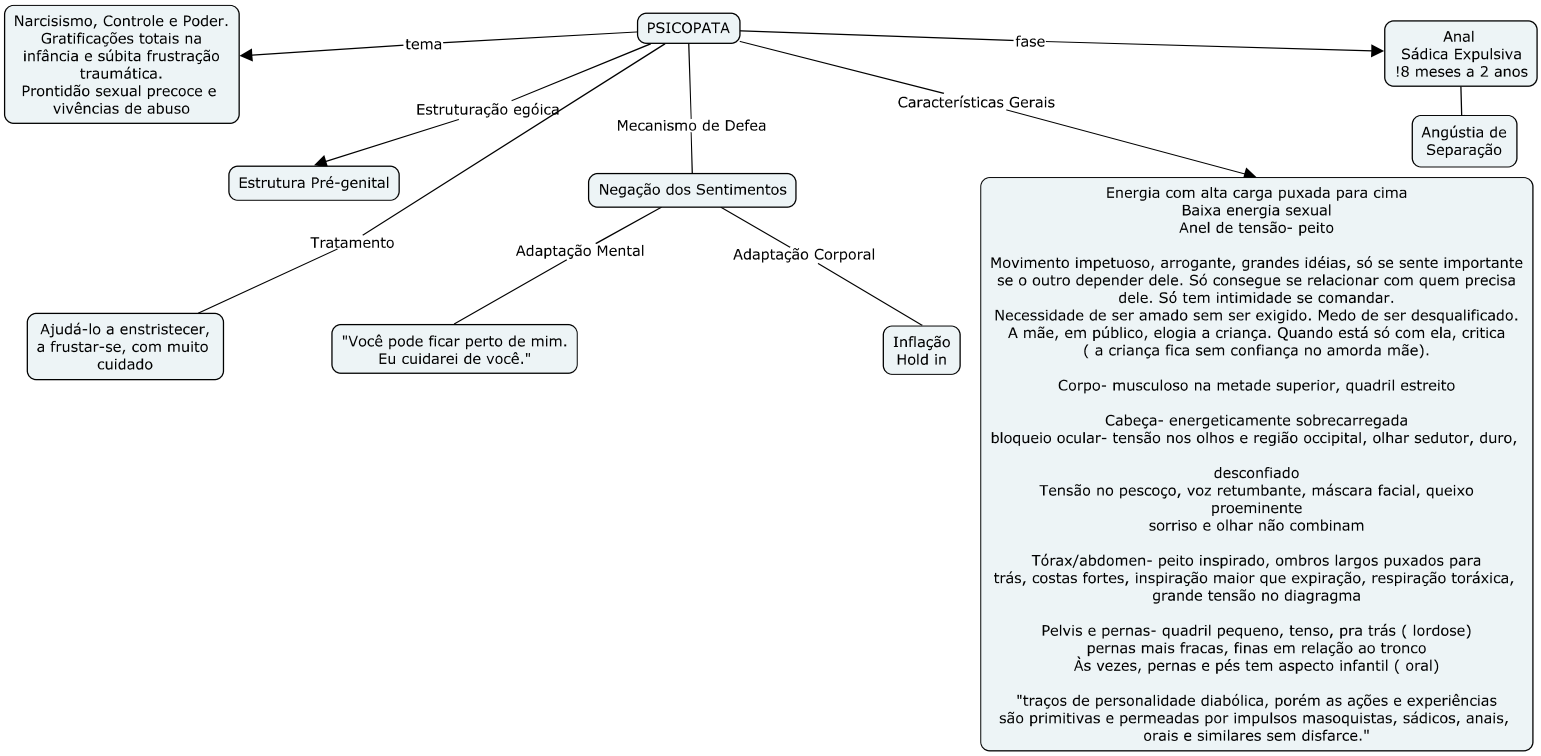
PSICOPATA
tema
Narcisismo, Controle e Poder. Gratificações totais na infância e súbita frustração traumática. Prontidão sexual precoce e vivências de abuso
fase
Anal Sádica Expulsiva !8 meses a 2 anos
Angústia de Separação
Estruturação egóica
Estrutura Pré-genital
Mecanismo de Defea
Negação dos Sentimentos
Adaptação Mental
"Você pode ficar perto de mim. Eu cuidarei de você."
Adaptação Corporal
Inflação Hold in
Tratamento
Ajudá-lo a enstristecer, a frustar-se, com muito cuidado
Características Gerais
Energia com alta carga puxada para cima
Baixa energia sexual
Anel de tensão- peito
Movimento impetuoso, arrogante, grandes idéias, só se sente importante se o outro depender dele. Só consegue se relacionar com quem precisa dele. Só tem intimidade se comandar.
Necessidade de ser amado sem ser exigido. Medo de ser desqualificado.
A mãe, em público, elogia a criança. Quando está só com ela, critica (a criança fica sem confiança no amorda mãe).
Corpo- musculoso na metade superior, quadril estreito
Cabeça- energeticamente sobrecarregada
bloqueio ocular- tensão nos olhos e região occipital, olhar sedutor, duro,
desconfiado
Tensão no pescoço, voz retumbante, máscara facial, queixo proeminente
sorriso e olhar não combinam
Tórax/abdomen- peito inspirado, ombros largos puxados para trás, costas fortes, inspiração maior que expiração, respiração toráxica, grande tensão no diagragma
Pelvis e pernas- quadril pequeno, tenso, pra trás (lordose)
pernas mais fracas, finas em relação ao tronco
Às vezes, pernas e pés tem aspecto infantil (oral)
"traços de personalidade diabólica, porém as ações e experiências são primitivas e permeadas por impulsos masoquistas, sádicos, anais, orais e similares sem disfarce."