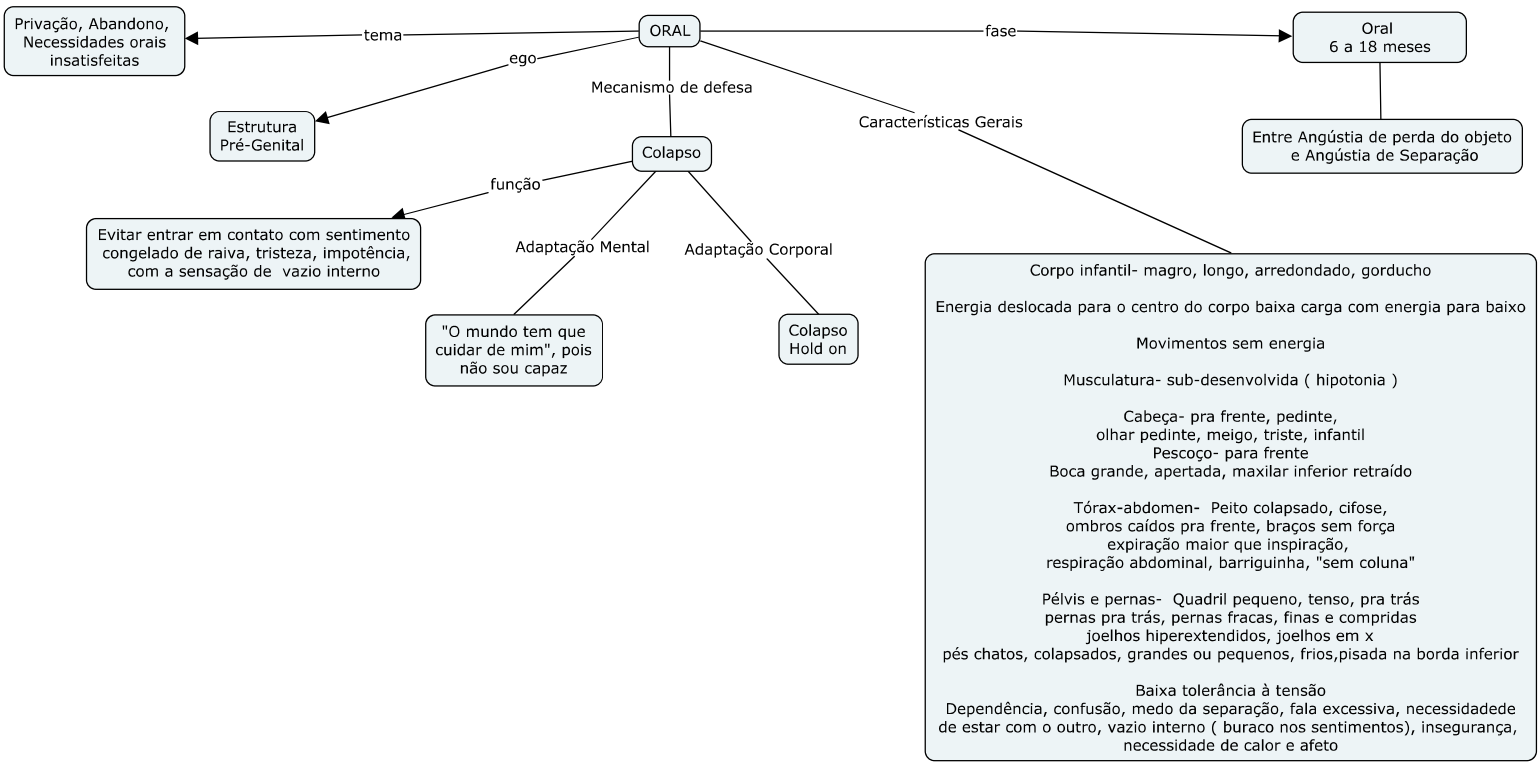
ORAL
tema
Privação, Abandono, Necessidades orais insatisfeitas
ego
Estrutura Pré-Genital
Mecanismo de defesa
Colapso
função
Evitar entrar em contato com sentimento congelado de raiva, tristeza, impotência, com a sensação de vazio interno
Adaptação Mental
"O mundo tem que cuidar de mim", pois não sou capaz
Adaptação Corporal
Colapso Hold on
fase
Oral 6 a 18 meses
Entre Angústia de perda do objeto e Angústia de Separação
Características Gerais
Corpo infantil- magro, longo, arredondado, gorducho
Energia deslocada para o centro do corpo baixa carga com energia para baixo
Movimentos sem energia
Musculatura- sub-desenvolvida (hipotonia)
Cabeça- pra frente, pedinte,
olhar pedinte, meigo, triste, infantil
Pescoço- para frente
Boca grande, apertada, maxilar inferior retraído
Tórax-abdomen- Peito colapsado, cifose,
ombros caídos pra frente, braços sem força
expiração maior que inspiração,
respiração abdominal, barriguinha, "sem coluna"
Pélvis e pernas- Quadril pequeno, tenso, pra trás
pernas pra trás, pernas fracas, finas e compridas
joelhos hiperextendidos, joelhos em x
pés chatos, colapsados, grandes ou pequenos, frios,pisada na borda inferior
Baixa tolerância à tensão
Dependência, confusão, medo da separação, fala excessiva, necessidadede de estar com o outro, vazio interno (buraco nos sentimentos), insegurança, necessidade de calor e afeto